

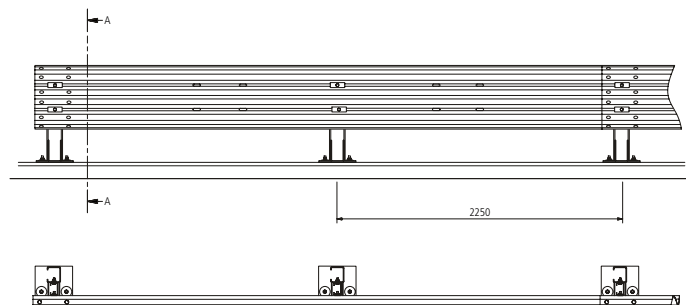

Puente Bellavista, Providencia, Santiago - Chile

Barrera Certificada para Puentes y Estructuras

Antecedentes Técnicos	
Nivel de Contención	H2
Clase de Ancho de Trabajo	W2
Clase de Nivel de Intrusión del Vehículo	VI4
Índice de Severidad de Choque	B
Dimensiones: Altura	900 +/- 100 mm
Ancho	310 mm
Peso de la Barrera	29,84 kg/m
Distancia entre Postes	2.250 mm
Condición de Instalación	Poste Placa, Anclaje Químico
Extensión del Prototipo Ensayado	36 m
Marcado CE	Si
Clase de Resistencia a la Nieve	3

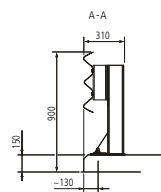

Desarrollado en Alemania por



Distribuido en Chile por

www.altak.cl
altak@altak.cl

Calidad Total en Seguridad Vial